



**Commission Départementale de
l'Enseignement
le 26 Septembre 2013 - Vannes**

**Unité d'Enseignement du
Centre Pénitentiaire de Lorient-Ploemeur**

Présentation de l'établissement :

Une **Maison d'Arrêt** (187 places théoriques)

Un **Centre de Détention** (40 places)

- un quartier arrivants
- un quartier de semi-liberté*
- un quartier d'isolement*
- un quartier disciplinaire*
- un quartier protégé

Quelques repères concernant la population pénale du C.P.

| | Situation au 1/07/2012 | Situation au 1/07/2013 |
|---------------------------------------|----------------------------|---------------------------|
| Nombre de détenus hébergés | 253 | 292 |
| Prévenus | 83 | 86 |
| Condamnés | 170 (+ 64 PSE ; 31 SL) | 206 (+78 PSE ; 26 SL) |

Sur l'année 2012 – 2013

Nombre d'entrants : 502 (594)

Population scolarisée

| | |
|-------------------------------------------------------------------|------------------|
| Nombre de personnes scolarisées (> 3 semaines) | 201 (211) |
| Nombre de cours par correspondance et tutorats | 15 (12) |
| Nombre de livrets d'attestation de parcours de formation générale | 107 (105) |
| Nombre de personnes rencontrées à l'accueil | 374 (380) |
| Nombre de personnes testées au L.P.P. | 162 (113) |
| Nombre de personnes en échec au bilan lecture (A,B,C,D) | 53 (40) |

Repérage de l'illettrisme

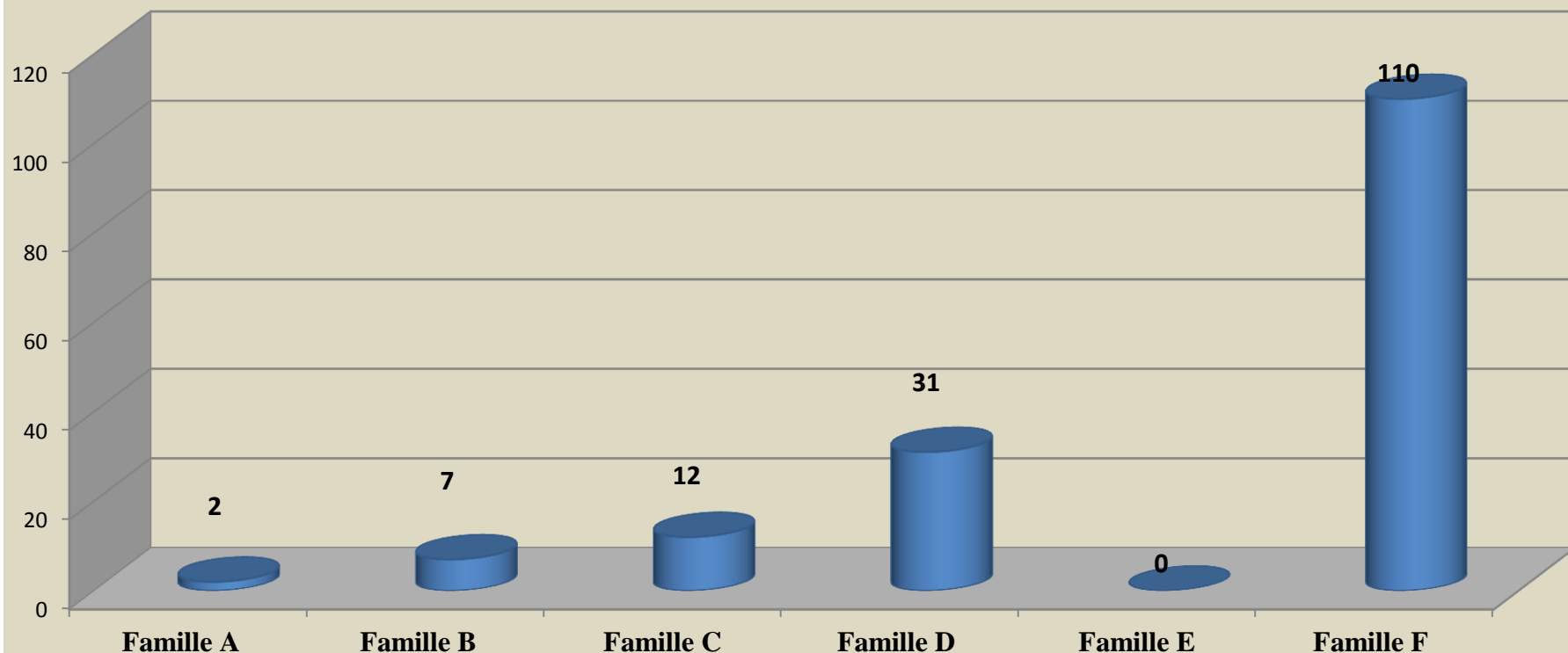

1,2%

4,3%

7,4%

19,1%

0,0%

67,9%

illettrisme grave

difficultés de lecture

Lecteurs

Répartition par niveaux d'enseignement

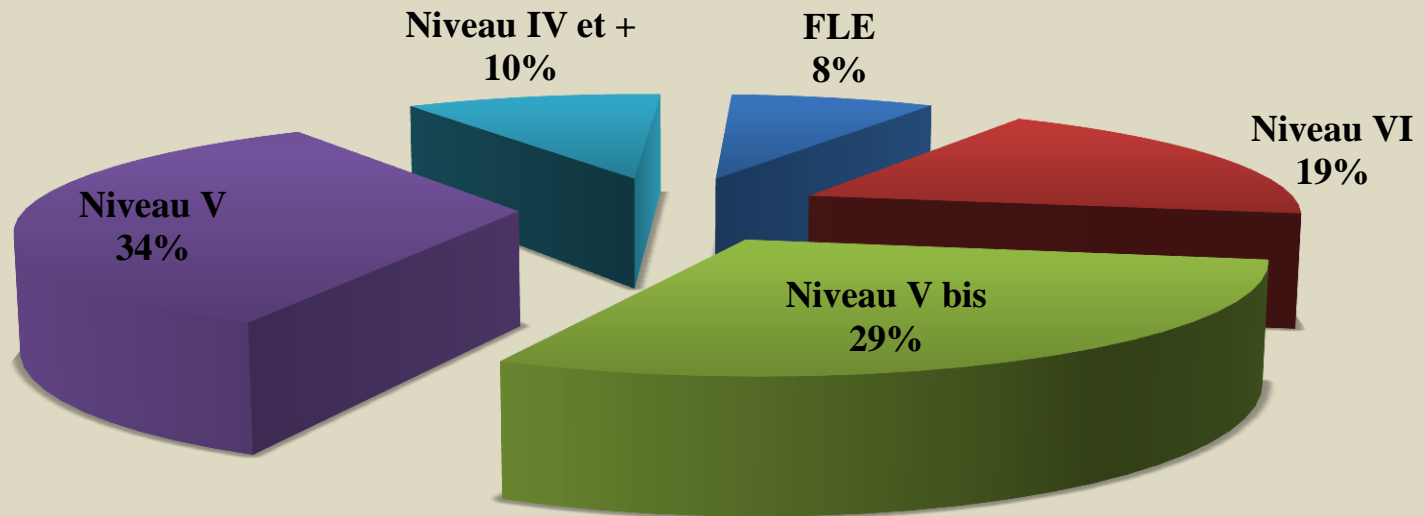

Les Moyens

- 2 Equivalents Temps Plein
- 1/2 temps Assistant de Formation (Arrêt en Décembre 2012 – suppression du contrat de l'A.F.)
- + 756 HSE
 - 4 intervenants du 1^{er} Degré (393 h)
 - 6 intervenants du 2nd Degré (354 h)

Budget de fonctionnement fourni par l'établissement : 4 648€

- 5 salles de classe

Présentation de l'offre d'enseignement

Année scolaire 2012 - 2013 M.A. & C.D.

- Français Langue Etrangère 4,5 h
- Remise à Niveau VI (alpha – illettrisme) 6 h + 3 h
- Remise à Niveau V bis – CFG 9 h
- Remise à Niveau V et Iv 7 h
- Module d'Accueil et d'Orientation 6,5 h
- Modules Transversaux 6,5 h
- Cours Travailleurs 2h
- Tutorats et cours par correspondance
- Accueil arrivants – positionnement – entretiens
- Mise en place de modules de préparation à l'examen :
C.F.G. – C.A.P. (20h annuelles)

Offre d'enseignement 2012-2013

(suite)

- 2 Modules d'information à la création d'entreprises (2 X 10 h)
- Initiation à l'utilisation de logiciels comptables (64 h)
- Un module de lecture et code de la route (Niv. 6 et V bis)
- 2 Modules de communication orale (2 X 10 h.)
- Module d'histoire de l'art (DNB) associé à une pratique artistique régulière.
- Déploiement de l'opération un dictionnaire par cellule (réalisé en mai 2013).
- Participation au salon du livre local avec l'association Lirozéclats (rencontre avec Nicolas Rouillé).

Validations & Examens

| | Inscrits | Présents | Reçus |
|----------------------|----------|----------|--------------|
| C.F.G. 2 sessions | 11 | 9 | 8 |
| C.A.P. | 6 | 4 | 4 (partiels) |
| D.N.B. | 4 | 2 | 2 |
| B.E.P. | 1 | 1 | 1 |
| DELFA1 | 3 | 2 | 2 |
| DELFA2 | 2 | 1 | 1 |
| DELF B1 | 1 | 1 | 1 |
| D.A.E.U. | 3 | 2 | 1 (partiel) |
| CAPA - Droit | 1 | 1 | 1 (partiel) |

Âge des scolarisés

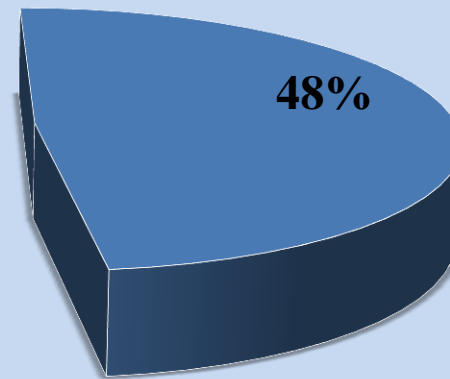
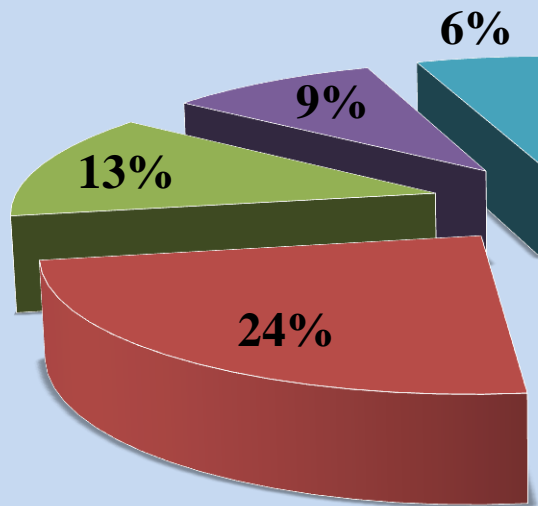

- 18 - 25 ans
- 26-30 ans
- 31 - 40 ans
- 41 - 50 ans
- > 50 ans

An aerial photograph of the C.P. de Lorient - Ploemeur prison complex. The facility is a large, rectangular compound with multiple internal courtyards and buildings. The central building is a large, multi-story structure with a central tower. The compound is surrounded by a high wall and a perimeter fence. In the background, there are other buildings, a parking lot, and a road. The text "Procédure d'entrée en formation au C.P. de Lorient - Ploemeur" is overlaid in white on the central part of the image.

**Procédure d'entrée en
formation au
C.P. de Lorient - Ploemeur**

Quartier Arrivants

**Pré - Repérage de
l'Illettrisme**
(Réalisé par l'A.P.)

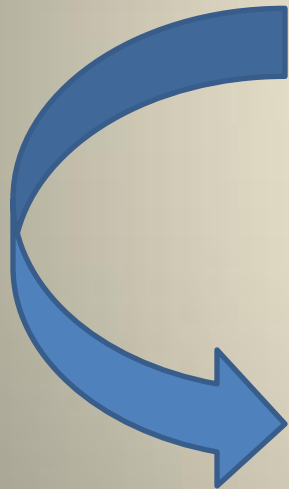

**Repérage de
l'Illettrisme LPP**

Réunion Arrivants

Information collective sur les dispositifs de formation proposés et les procédures.

Bilan de positionnement rapide. Correction en présentiel, le plus souvent.

LPP si nécessaire (suite PRI).

Délivrance d'une plaquette d'information ULE + Activités Culturelles.

**Coord. Cult./ SPIP
+ 1 enseignant**

Demande écrite d'inscription en formation - Entretien individuel

Si positionnement initial < V Bis
LPP familles ABCD

Ou

Non francophone

Entrée en formation dans le groupe de **Remise à Niveau VI**

F.L.E.

Si positionnement V bis ou V, sans diplôme, ou si diplôme mais formation initiale ancienne et souhait de remise à niveau

Module d'Accueil
(21h sur 3 semaines)

Si positionnement V, et souhait de remise à niveau par matière.

Poursuite d'une formation initiale.

Entrée en formation dans un groupe de **Remise à Niveau V** (prep. CAP-DNB; Prep.DAEU)

REMISE à Niveau VI et F.L.E.

- Entretien et présentation du travail avec l'enseignant référent
- Délivrance d'un emploi du temps.

MODULE d'ACCUEIL

- Délivrance d'une attestation et d'un bilan de positionnement.
- Entretien en fin de module sur le positionnement, la poursuite d'une formation (souhaits, faisabilité...).
- Inscription dans un groupe de remise à niveau V Bis ou V, formation diplômante, formation professionnelle, formation transversale ou spécifique...

Remise à Niveau V et +

- Formation transversale (LVE, Informatique...)
- Formation à distance (CNED, Auxilia...)
- Avec tutorat pré DAEU et DAEU.
- Formation et modules spécifiques.

Le Module d'Accueil et d'Orientaion

Quelques éléments d'évaluation :

- Disparition des listes d'attentes.
- Réponse réactive, offre d'enseignement pour les personnes incarcérées sur un temps court < 1,5 mois.
- Stabilisation des groupes de formation générale (notamment V et V bis) et formation professionnelle.

Présentation de l'offre d'enseignement Année scolaire 2013 - 2014 M.A.

- Français Langue Etrangère (2 groupes) 4,5 h + 3 h
- Remise à Niveau VI (alpha – illettrisme) 6 h + 3 h
- Module d'Accueil et d'Orientation 6,5 h
- Remise à Niveau V bis – CFG 7,5 h
- Remise à Niveau V et IV 6 h
- Modules et cours transversaux 6,5 h
- Cours Travailleurs 2 h
- Tutorats et cours par correspondance
- Accueil arrivants – positionnement – Entretiens

Offre d'enseignement au C.D.

- Remise à niveau en français – travail individualisé
1,5 h

Ou Atelier de lecture

1,5 h

- Culture générale (H.G. & P.S.E.) 2 h

Ou Atelier de remobilisation cognitive

2 h

- Travail individualisé en Mathématiques 1,5 h
 - Initiation informatique
 - Remise à Niveau V bis et V

Année 2013 - 2014

- Poursuite de la mise en place d'un aménagement institutionnel du temps de travail pour les publics prioritaires (F.L.E. et Niveau VI), conformément à la loi pénitentiaire.
- Poursuivre le partenariat avec l'U.C.S.A. dans le cadre de l'Education à la santé auprès des groupes de remise à Niveau VI et V bis, dans les domaines de l'hygiène et de la prévention des addictions.

Année 2013 – 2014 (suite)

- 3 Modules d'information à la création d'entreprises (10 h)
- Un module de Lecture et code de la route (Niv. VI et V bis)
- Module d'histoire de l'art (DNB) associé à une pratique artistique régulière.

- Participation au salon du livre local avec l'association LIROZÉCLATS (rencontre avec un auteur).